



10 de Julho de 2020

Indicador de Actividade Económica (IAE) - Açores

Em Maio, o IAE-Açores registou um decréscimo de 6,5%

A partir do Quadro 1 e dos Gráficos 1 e 2, em que é possível acompanhar a evolução do IAE-Açores desde 2016, pode-se verificar que, em Maio de 2020, este indicador apresentou o valor de -6,5%, um valor bastante inferior aos do mês anterior (-3,1%) e do mês homólogo do ano anterior (2%). Este valor anómalo (o mais baixo de sempre da série do IAE) é devido, sobretudo, à quebra registada ao nível das variáveis relacionadas com o Turismo (“Dormidas” e “Passageiros desembarcados por via aérea”), resultante da situação de pandemia e confinamento vividos a partir de Março do corrente ano.

Na análise dos resultados deverá ter-se presente que o IAE não se deve confundir com o PIB e não se pretende com ele medir a variação infra anual do PIB, mas sim retratar o "estado geral da economia". Assim, dever-se-á reter, sobretudo, informação sobre a evolução em termos de acelerações, desacelerações e pontos de viragem e não o seu valor.

Quadro 1 - Indicador de Actividade Económica (IAE) - Açores

unidade: %

	Jan	Fev	Mar	Abr	Mai	Jun	Jul	Ago	Set	Out	Nov	Dez
2016	4,2	4,6	4,8	4,5	3,8	3,0	2,8	2,7	2,8	2,9	2,9	2,6
2017	2,3	2,0	1,9	2,2	2,5	3,0	3,0	3,1	3,1	3,0	2,5	2,3
2018	2,2	2,2	2,0	1,7	1,9	1,8	1,9	2,0	1,9	2,0	1,9	1,8
2019	1,8	1,8	1,9	2,1	2,0	2,0	1,9	1,7	1,6	1,3	1,6	1,8
2020	1,9	2,0	0,2	-3,1	-6,5							

**Gráfico 1 - Evolução do IAE-Açores
2016 - 2020**

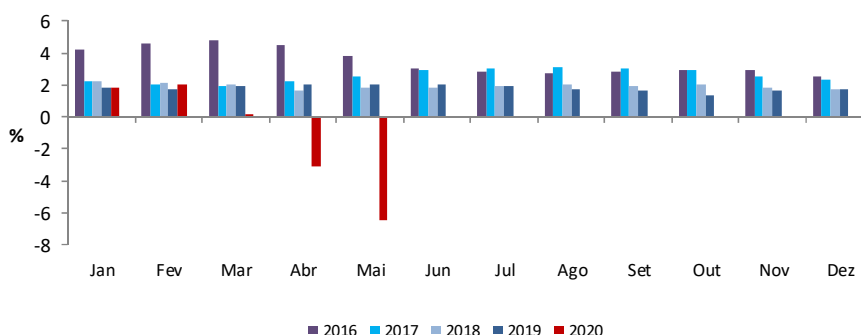

**Gráfico 2 - Evolução do IAE - Açores
2016 - 2020**

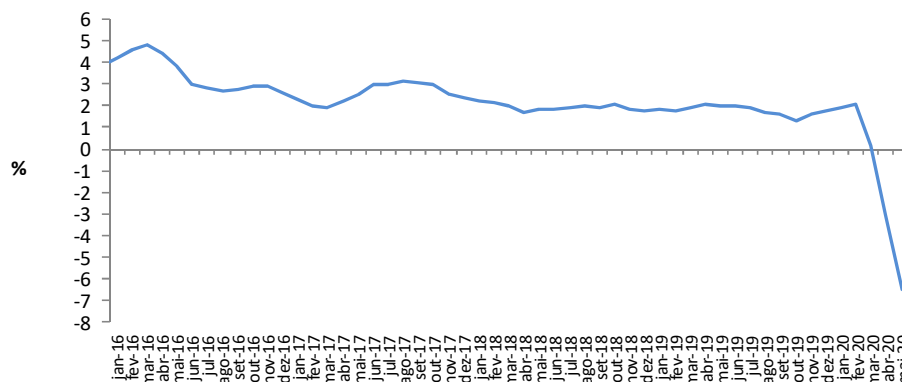

A eventual revisão de valores dos meses anteriores deve-se à actualização de algumas das séries de referência e aos ajustamentos decorrentes do tratamento da sazonalidade.

Nota Metodológica

O IAE- Açores é um indicador composto coincidente, construído para acompanhar a evolução do estado geral da economia regional no curto prazo, a partir de séries de referência escolhidas como *proxy* da actividade económica regional.

As séries utilizadas na construção deste Indicador são: “Leite entregue nas fábricas”, “Gado Abatido”, “Pesca Descarregada”, “Produção de Energia”, “Produção de Produtos Lácteos”, “Consumo de Energia na Indústria”, “Venda de Cimento”, “Empregados na Construção Civil”, “Passageiros Desembarcados Via Aérea”, “Dormidas na HT, TER e AL”, “Empréstimos Bancários”, “Operações TPA” e “Levantamentos Multibanco”.

Os dados apresentados neste Destaque são valores ajustados da sazonalidade, calibrados pela variação do PIB e alisados pelo método de médias móveis de 3 meses.